

Walfer AGENDA



04.2026

 PRINTED IN
LUXEMBOURG



IMPRESSUM

„Walfer AGENDA“ est distribué gratuitement à tous les ménages de la commune de Walferdange.

Éditeur : Administration communale de Walferdange

Place de la Mairie, B.P. 1 | L-7201 Walferdange

Tél. : 33 01 44-1 | E-mail : secretariat@walfer.lu | www.walfer.lu

ISSN 3093-1738

Layout : **101**

Tous droits réservés

VERÄINSLIEWEN



CLUB HAUS AM BECHELER

WEITERE INFORMATION UND ANMELDUNG:
PLUS D'INFORMATION ET INSCRIPTION :
+352 33 40 10

Offenes Getränke-Tasting

10.04.2026 → 15:00 – 17:00

DE → Ab April starten wir unsere Cafeteria auf einem neuen Weg, der unter anderem das Getränkeangebot auf alkoholfreier Basis anbietet.

Um dies auch geschmacklich zu einem Erlebnis zu machen, testen wir an diesem Nachmittag in Form einer "Blindverkostung" verschiedene alkoholfreie Weine, Biere und auch Gin.

Interessierte können sich gerne anmelden.

FR → *À partir du mois d'avril, notre cafétéria prendra un nouveau tournant en proposant notamment une gamme de boissons sans alcool.*

Afin d'en faire une expérience gustative unique, nous organiserons cet après-midi une « dégustation à l'aveugle » de différents vins, bières et gins sans alcool. Les personnes intéressées sont invitées à s'inscrire.

Visite City Musée – Et leeft Die Ausstellung zur Menstruation

15.04.2026 → 09:30 – 12:00

DE → Trotz der Tatsache, dass etwa die Hälfte der Weltbevölkerung einen Menstruationszyklus hat, haben wird oder hatte, ist die Menstruation immer noch ein Tabuthema. Daher gibt es in letzter Zeit weltweit immer mehr Manifeste, Engagement gegen die prekäre Menstruation oder neue Produktentwicklungen.

Mithilfe von Museumsobjekten, Interviews, Musik, Filmen und Kunst entfaltet die Ausstellung des City-Museums die Diskurse und Debatten der letzten Jahrzehnte, zeichnet die Entwicklung von Menstruationsprodukten vom späten 19. Jahrhundert bis heute nach und gibt den Stimmen von Menschen, die ihre Periode haben, Raum.

Offener Tanzabend

25.04.2026 → 19:00 – 22:00

DE → In Zusammenarbeit mit dem Walfer Danzclub bieten wir erstmalig einen offenen Tanzabend für Interessierte an.

Unser DJ präsentiert ein Musikprogramm, zu dem man als Paar oder auch solo tanzen kann. Von Walzer, über Foxtrott, Tango und Chachacha wird die gesamte Palette der Standardtänze geboten. Auch Wünsche werden nach Möglichkeit erfüllt. Zur Abrundung des Abends ist für Essen und trinken gesorgt.

FR → *En collaboration avec le Walfer Danzclub, nous proposons pour la première fois une soirée dansante ouverte à tous les intéressés.*

Notre DJ présentera un programme musical sur lequel vous pourrez danser en couple ou en solo. De la valse au fox-trott, en passant par le tango et le cha-cha-cha, toute la palette des danses standard sera proposée. Dans la mesure du possible, vos souhaits seront également exaucés.

Pour compléter la soirée, des boissons et de la nourriture seront proposées.

Visite – Servior Boffording

30.04.2026 → 09:30 – 14:30

DE → Während unseres Aufenthalts erhalten wir eine interessante und informative Führung durch das Haus. Dabei lernen wir die verschiedenen Bereiche, Angebote und Aktivitäten kennen. Selbstverständlich haben Sie jederzeit die Möglichkeit, Fragen zu stellen, und diese werden gerne beantwortet.

Im Anschluss an die Besichtigung lassen wir den Besuch bei einem guten Mittagessen im hauseigenen Restaurant ausklingen.

Neuer Sprachkurs – Englisch – ab April

17.04.2026 → 09:00 – 10:30

EN → Hello! This is Paul Pouwer and I am the new English teacher at Club Haus am Becheler. I'm a Dutch Kiwi, you know from down under in New Zealand. Well, my accent is rather British, because even though Aotearoa is the country of my childhood and teenagehood, I have lived in Europe most of my life and taught English in Italy, Paris and in Luxembourg. I have been in Luxembourg for many-a-year now. So if you are a false beginner or an intermediate level user of English who wants to practise essentially their speaking skills and do lots of conversation, I hope to see you very soon in one of my classes!

Trüppeltouren am Mäerz

Déi Kleng – ca. 3 – 4 km

21.04.2026 - Märeler Park

Duerch Bësch a Gewann – ca. 7 – 8 km

14.04.2026 - Bettemburg mit Toiny Grass

Unterwegs sehen wir interessante Skulpturen zu denen wir erstaunliche Erklärungen erzählt bekommen.

28.04.2026 - Walfer: früher und heute: 2. Teil

Da weiß John Allard viel interessantes zu erzählen: über die Gipsgruben, denn Sonnenberg, den Turm Timmy, de Bommeleeë, ... Anschließend fahren wir zur Pidal, und spazieren entlang der Alzette bis nach Steinsel. Unterwegs bestaunen wir, was sich durch die Renaturierung alles verändert hat.

Bitte zieht feste Schuhe an, und bringt gutes Wetter mit.

Treffpunkt Cafeteria „Am Becheler“

MO, MI & DO → 14:00 – 17:00

DE → Verbringen Sie eine gesellige Zeit miteinander in unserer Cafeteria.

Unter anderem unseren Spieltreff, der zukünftig immer mittwochs stattfindet. Hier können Sie mitspielen, oder einfach nur zuschauen. Unser Lebenscafé einmal im Monat, indem wir - aber das wird noch nicht verraten. Der Stamminee, der in Kooperation mit der Gemeinde Walferdange angeboten wird. Oder unseren "Kaffi-a-Kuch-Dag", an dem wir immer wieder wechselnde leckere Torten oder selbstgemachte Leckereien präsentieren.

Die Öffnungszeiten unseres geselligen Treffs:

Montags, mittwochs und donnerstags von 14:00 bis 17:00.

Dienstags und freitags geschlossen.

Lëtzebuenger Lidder

15.04.2026 → 16:00 – 17:00

LU → Lëtzebuenger Lidder därefer net verluer goen ! Jo, vun deem Lëtzebuenger Kul- tur-Patrimoine musse mir onbedéngt dat rette wat nach ze retten ass. A wann dir ausgefale Lëtzebuenger Lidder hutt, da bréngt eis déi Dokumen- ter an de Becheler fir den Archiv a fir se ze sangen ! Eemol am Mount hu mir eng Lidderstonn, animéiert vum Jean Kandel an um Piano begleed vum Michel Winter. Jiddereen, och ouni grouss „Sangkenntnësser“, kann eise Lidderschaz matsangen! Geleeëntlech bidde mir och kleng Optrëtter fir eis Lidder no baussen ze droen.

Sangen deet gutt a mécht Freed! Kommt a sangt mat!



MAISON DES JEUNES WOODSTOCK

Zesumme kachen Cuisiner ensemble

All Mëttwoch / tous les mercredis → 17:00

01.04, 08.04, 15.04, 22.04, 29.04

Jugendhaus Woodstock

Sportsaktivitéiten Activités sportives

All Méindden / tous les lundis → 16:15

13.04, 20.04, 27.04

All Freideg / tous les vendredis → 16:00

03.04, 10.04, 17.04, 24.04

Sportshal zu Walfer / Salle de sports de Walferdange

Sortie

All Samschdeg / tous les samedis

04.04, 11.04, 18.04, 25.04

LU → All Samschdeg maache mir eng Sortie.
Kuckt dofir den Aktivitéiteplang op Instagram
(@jugendhauswoodstock).

FR → *Tous les samedis nous faisons une sortie.*
Veillez consulter Instagram pour voir le planning des
activités (@jugendhauswoodstock).



WALFER GUIDEN A SCOUTEN

Benezfiziess fir de Projet „Odyssee“ a Georgien

10.04.2026 → 18:00

Centre Prince Henri

LU → D'Guiden a Scouten invitéiren den 10. Abrëll ab 18h00 ob e flotten Owend am Centre Prince Henri am Kader vun hirem gemeinsame Projet Odyssee mat de Georgesche Scouten.
Jiddereen ass wëllkomm.



THEATER FRËNN

Generalversammlung / Assemblée générale

16.04.2026 → 20:00

Am Barrièresheischen, 2, rue de la Montagne
L-7238 Walferdange



HARMONIE DE WALFERDANGE

Museksfest „Walfer Musek & Friends“ / Fête musicale « Walfer Musek & Friends »

19.04.2026 → ab / à.p.d. 11:30
Centre Prince Henri

LU → Lass geet et mam Apéritif ab 11:30 Auer.
D'Mëttegiessen (op Umeldung) gëtt ab 12:30 Auer
zervéiert.

Fir gutt Stëmmung suergen:
Um 12:00 Auer: Harmonie Rolléngergronn
Um 14:00 Auer: Noumer Musek

Menu: Ham, Fritten an Zalot: 20€.
Vegetaresche Menu: Vegetaresch Quiche mat Zalot: 20€.
Kannermenu: 2 Wirschtercher mat Fritten: 10€.

Umeldung bis den 11.04.2026
Op der Nummer: 691 761 946 (Ricky Goslings)
Oder per E-Mail: nathalie.bassing@icloud.com

Weider gëtt et eng Tombola, e Spilleck fir d'Kanner a fir
Kaffi a Kuch ass selbstverständlech och gesuergt.

**Mir freeën eis lech deen Dag bei eis begréissen ze
kënnen.**

FR → L'apéritif est servi à partir de 11.30 heures et le
repas de midi (sur inscription) à partir de 12.30 heures.

L'animation musicale est assurée par :
à 12.00 heures: Harmonie Rolléngergronn
à 14.00 heures : Noumer Musek

Menu: Jambon mixte, frites et salade: 20€.

Menu végétarien: Quiche végétarienne avec salade:
20€.

Menu enfant: 2 saucisses avec frites: 10€.

Inscription jusqu'au 11.04.2026
Par téléphone: 691 761 946 (Ricky Goslings)
Ou par e-mail: nathalie.bassing@icloud.com

Une tombola, un coin jeux pour les enfants, ainsi que
café et desserts sont également prévus.

Nous nous réjouissons de vous accueillir ce jour-là !



COMMISSION COMMUNALE DU VIVRE-ENSEMBLE INTERCULTUREL

Filmowend: Walferdange 1968 22.04.2026 → 19:00

Salle de projection Centre Prince Henri

LU → D'Kommissioun fir interkulturellt Zesummeliwwen
an d'Gemeng Walfer invitéieren op ee Filmowend.
Gewise gëtt de Film iwwer Walfer 1968.

FR → La Commission communale du vivre-ensemble
interculturel et la commune de Walferdange invitent
à une soirée cinéma. Projetée sera un film sur
Walferdange 1968.



CROIX ROUGE

Spendemount 2026: Hëllef eis hëllef! / Mois du Don 2026 : Aidez-nous à aider ! / Donation Month 2026: Help us help!

20.04.2026 – 20.05.2026

LU → Vum 20. Abrëll bis den 20. Mee 2026 organiséiert d'Lëtzebuerger Rout Kräiz den traditionelle Spendemount, e wichtegt Evenement, bei deem Fräiwëlleger sech engagéieren, fir Spenden ze sammelen. D'Walfer Lokalsektioun mobiliséiert sech, fir d'Aktivitéite vum Lëtzebuerger Roude Kräiz ze ënnerstëtzen.

Wéi kënnt Dir d'Rout Kräiz während dem Spendemount ënnerstëtzen?

Dir hutt verschidde Méiglechkeeten, Är Solidaritéit während dem Spendemount ze weisen:

- mat engem Virement op de CCPL LU52 1111 0000 1111 0000 (Kommunikatioun: Mois du Don 2026);
- mat enger Bankkaart/Kreditkaart op eiser Websäit www.croix-rouge.lu

Während dem Mois du Don 2026 geheien eis Benevollen een Informatiounsblat mat allen néidegen Informatiounen fir Ären Don ze maachen, an Är Bréifkëscht. De Mois du Don gëtt och a verschiddene Medien an op de soziale Reseauen annoncéiert, an och hei hutt Dir d'Méiglechkeet, een Don ze maachen. Verpasst dat net a weist lech solidaresch! All Spend zielt!

Mir zielen op lech! Villmools Merci.

FR → Du 20 avril au 20 mai 2026, la Croix-Rouge luxembourgeoise lance le Mois du Don, événement phare lors duquel des bénévoles s'engagent pour collecter des dons. La Section locale Walferdange se mobilisera pour soutenir les activités de la Croix-Rouge luxembourgeoise.

Comment soutenir la Croix-Rouge pendant le Mois du Don ?

Vous avez différentes possibilités de montrer votre solidarité pendant le Mois du Don en faisant un don :

- par virement au CCPL LU52 1111 0000 1111 0000 (communication : Mois du Don 2026) ;
- par carte bancaire sur www.croix-rouge.lu

Pendant le Mois du Don 2026, nos bénévoles glisseront un avis de passage dans votre boîte avec les informations utiles pour effectuer votre don. En outre, le Mois du Don sera visible dans divers médias et sur les réseaux sociaux avec toujours la possibilité de faire un don. Ouvrez l'œil et montrez votre solidarité ! Chaque don compte !

Nous comptons sur vous ! Merci beaucoup.

EN → The Luxembourg Red Cross Donation Month will take place from April 20th to May 20th 2026. During this important time of solidarity, the local branch in Walferdange is mobilising to raise funds and support Red Cross activities.

How can you support the Red Cross during the Donation Month?

There are several ways to show your solidarity during Donation Month:

- By bank transfer to CCPL LU52 1111 0000 1111 0000 (reference: Donation Month 2026).
- By credit card at www.croix-rouge.lu

During Donation Month 2026, our volunteers will slip a notice of passage into your box with all the information you need to make a donation. In addition, the Donation Month will be visible in various media and on social networks with always the possibility of making a donation. Keep your eyes peeled and show your solidarity! Every donation counts!

Thank you for helping us help!



DA CAPO MUSICA & HARMONIE DE WALFERDANGE

Présentation des Instruments / Instrument presentation

22.04.2026 → 18:30

Centre Prince Henri

FR → *L'harmonie de Walferdange et son orchestre des jeunes „Da Capo Musica“ sous la direction de M. Chris Schleck, ont le plaisir d'inviter à la présentation des instruments sous forme de petit concert.*

L'objectif du Da Capo Musica est le développement des compétences musicales et la préparation des jeunes musiciens à leur rôle dans le grand orchestre.

Une participation est possible dès la deuxième année en formation instrumentale. Par la suite, les jeunes sont intégrés dans le grand orchestre.

La participation est également possible pour des musiciens adultes qui souhaitent reprendre la pratique instrumentale après plusieurs années ou qui ont débuté la formation instrumentale à l'âge adulte.

Le concert s'adresse spécialement aux élèves des cours de l'éveil musical, de la formation musicale et leurs parents. Ils pourront ainsi découvrir les différents instruments de l'orchestre.

La durée est d'une heure environ. Après le concert, les enfants auront l'occasion d'essayer les instruments présentés en présence des chargés de cours de l'école de musique.

Tout un chacun qui s'intéresse à la pratique de musique orchestrale est cordialement invité.

L'entrée est libre.

EN → The Walferdange harmony and its youth orchestra "Da Capo Musica", under the direction of Mr. Chris Schleck, are pleased to invite you to an instrument presentation in the form of a short concert.

The goal of Da Capo Musica is the development of musical skills and the preparation of young musicians for their role in the big orchestra.

Participation is possible from the second year in instrumental training. Subsequently, the young people are integrated into the large orchestra.

Participation is also possible for adult musicians who wish to return to instrumental practice after several years or who began instrumental training as adults.

The concert is especially aimed at pupils in the early music and music training courses, and their parents. They will be able to discover the different instruments of the orchestra.

The concert lasts about an hour. After the concert, children will have the opportunity to try out the instruments presented in the presence of music school instructors.

Anyone interested in playing orchestral music is cordially invited.
Admission is free.



WALFER SENIOREN

Dagesausflug an d'Elsass mat Spargel lessen

24.04.2026

LU → Op Wangenbourg an de Restaurant „Le Freudeneck“. Dat Ganzt (Apero, lessen, Kaffi, Bus) onni allerdéngs Äre privaten Zier zum Präis vun 50€.

Eis Departe sinn:

CACTUS – Bus Arrêt Richtung Walfer	8:45
Q8 Statioun	8:50
Apdikt Walfer	8.55
Gare Walfer	9:00
Rue Mercatoris – Bus Arrêt Richtung Stad	9:05

Umeldung bis den 18. Abrëll beim Nicole OLM
Telefon: 33 94 62 oder de GSM: 691 310 981



SYNDICAT D'INITIATIVE ET DE TOURISME WALFERDANGE

2^e marché Luxemburgensia : LËTZ BROCANTE

26.04.2026 → 09:00 – 17:00

Centre Prince Henri

FR → *Vente de documents, cartes postales, photos, livres, articles de collection, de brocante et d'antiquité uniquement « made in Luxembourg » ou en rapport avec le Luxembourg.*

Buvette et petite restauration sur place.

Contact : info@sitwalfer.lu



Foyer



DE 0 À 5,4KM

SÉANCES D'ENTRAÎNEMENT À LA COURSE À PIED



Envie de découvrir la course à pied dans une ambiance conviviale et motivante ? Envie de courir le 4 octobre prochain les 5,4 km ?



Alors relevez le défi pour vous mettre en forme et inscrivez-vous à l'entraînement organisé par l'asbl Vollekslaf Walfer en collaboration avec le CSL, spécialement conçu pour débutants adultes et seniors.

Aucune expérience préalable n'est nécessaire ! Venez en tenue de sport, une paire de baskets et votre bonne humeur !

Quand ? tous les mardis
du 5 mai au 29 septembre 2026 de 19h00 à 20h00

Où ? Stade Prince Henri,
Walferdange sur la piste en face du complexe sportif

Encadrement : Tetyana Vernigor, coach diplômée auprès du CSL

Prix de participation : 30€ : par personne ;

Pour un taux de participation de 75% des séances d'entraînement: inscription gratuite à la course de 5,4 km de la 50^e édition du Foyer Vollekslaf Walfer

Informations complémentaires : info@walfy.lu, inscriptions : www.walfy.lu

SAVE THE DATE

PARTICIPEZ | INSCRIPTIONS SUR WALFY.LU

04.
2026

AGENDA

WALFER.LU/AGENDA



01.04	17:00	Zesumme kachen	<i>Jugendhaus Woodstock</i>	Jugendhaus Woodstock
03.04	16:00	Sportsaktivitéiten	<i>Jugendhaus Woodstock</i>	Hall sportif Walferdange
06.04	16:15	Sportsaktivitéiten	<i>Jugendhaus Woodstock</i>	Hall sportif Walferdange
08.04	17:00	Zesumme kachen	<i>Jugendhaus Woodstock</i>	Jugendhaus Woodstock
10.04	16:00	Sportsaktivitéiten	<i>Jugendhaus Woodstock</i>	Hall sportif Walferdange
	18:00	Benefiziessen	<i>Lëtzebuenger Guiden a Scouten</i>	Centre Prince Henri
13.04	14:30	Gymnastique de danse pour seniors	<i>Club Haus am Becheler</i>	Centre Prince Henri
	16:15	Sportsaktivitéiten	<i>Jugendhaus Woodstock</i>	Hall sportif Walferdange
14.04	14:00	Porte ouverte	<i>Walfer Senioren</i>	Club Haus am Becheler

15.04	14:30	Kaffisstuff	<i>Foyer de la Femme</i>	Centre Princesse Amélie
	16:00	Turne fir Kanner	<i>Mammen hëllef Mammen</i>	Hall sportif Walferdange
	17:00	Zesumme kachen	<i>Jugendhaus Woodstock</i>	Jugendhaus Woodstock
16.04	20:00	Danzowend	<i>Walfer Danzclub</i>	Centre Prince Henri
	18:30	Vernissage CAW	<i>Administration communale de Walferdange</i>	CAW
	20:00	Assemblée Générale	<i>Walfer Theaterfrënn</i>	Barrièresheischen
17.04	16:00	Sportsaktivitéiten	<i>Jugendhaus Woodstock</i>	Hall sportif Walferdange
	15:00	BeComing	<i>Administration communale de Walferdange</i>	CAW
18.04	14:00	BeComing	<i>Administration communale de Walferdange</i>	CAW
19.04	11:30	Walfer Musek & Friends	<i>Walfer Musek</i>	Centre Prince Henri
	14:00	BeComing	<i>Administration communale de Walferdange</i>	CAW
20.04	14:30	Gymnastique de danse pour seniors	<i>Club Haus am Becheler</i>	Centre Prince Henri
	16:15	Sportsaktivitéiten	<i>Jugendhaus Woodstock</i>	Hall sportif Walferdange
	19:00	Réunion mensuelle	<i>Cercle philatélique Walferdange</i>	Centre Prince Henri
21.04	14:00	Porte ouverte	<i>Walfer Senioren</i>	Club Haus am Becheler
22.04	16:00	Turne fir Kanner	<i>Mammen hëllef Mammen</i>	Hall sportif Walferdange
	17:00	Zesumme kachen	<i>Jugendhaus Woodstock</i>	Jugendhaus Woodstock
	19:00	Filmowend	<i>Comm. Vivre-ensemble</i>	Centre Prince Henri
	19:00	Sproochecafé	<i>Administration communale de Walferdange</i>	Centre Princesse Amélie
	18:30	Concert	<i>Da Capo/Walfer Musek</i>	Centre Prince Henri
23.04	15:00	BeComing	<i>Administration communale de Walferdange</i>	CAW

24.04	15:00	BeComing	Administration communale de Walferdange	CAW
25.04	18:00	20 Joer Kulturschapp	Walfer Kulturschapp a.s.b.l.	Kulturschapp
	14:00	BeComing	Administration communale de Walferdange	CAW
26.04	09:00	Lëtzt Brocante	SIT Walfer	Centre Prince Henri
	14:00	BeComing	Administration communale de Walferdange	CAW
27.04	14:30	Gymnastique de danse pour seniors	Club Haus am Becheler	Centre Prince Henri
	16:15	Sportsaktivitéiten	Jugendhaus Woodstock	Hall sportif Walferdange
28.04	14:00	Porte ouverte	Walfer Senioren	Club Haus am Becheler
29.04	16:00	Turne fir Kanner	Mammen hëllef Mammen	Hall sportif Walferdange
	17:00	Zesumme kachen	Jugendhaus Woodstock	Jugendhaus Woodstock
30.04	20:00	Danzowend	Walfer Danzclub	Centre Prince Henri
	15:00	BeComing	Administration communale de Walferdange	CAW



- ← Scannt hei fir den online Agenda
- ← Scannez ici pour l'agenda en-ligne
- ← Scan here for the online agenda



KULTUR

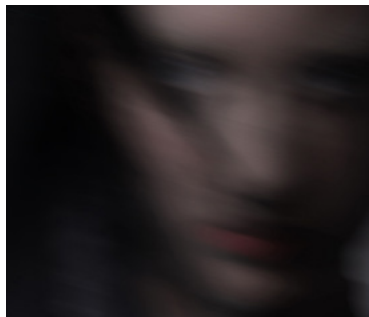

BECOMING

→ 17.04.2026 – 03.05.2026 → Vernissage 16.04.2026 / 18:30
→ CAW Walferdange

EN → Identity is never fixed. It is always becoming.

In BeComing, photographer and visual artist Tetiana Popyk, also working under the name Tanita, explores identity as a continuous process shaped by cultural systems and inherited women archetypes. Through photography, mixed media, and conceptual photo collage, the exhibition reflects on how femininity is constructed through visual codes, memory, and social structures.

The series moves from restrained black-and-white portraits that subtly question established norms of gender, androgyny, and authority to vibrant Mexican-inspired

collages and reinterpreted ethnographic elements. Rather than illustrating identity, the works examine its architecture — how inherited narratives define women's roles and how these narratives can be reconsidered.

Visitors can access a dedicated QR code for each artwork, where a short reflection and a curated musical composition accompany the visual piece, creating a quiet dialogue between image and melody.

Rather than asking who we are, BeComing considers which archetypes of womanhood we inherit, which we embody, and which we consciously choose to transform.



5, route de Diekirch
L-7220 Walferdange

Freier Eintritt / Entrée libre / Free entry

Öffnungszeiten / Heures d'ouverture / Opening hours

DO & FR / JEU & VE / THU & FR
15:00–19:00

SA & SO / SA & DI / SA & SU
14:00–18:00

Geschlossen / Fermé / Closed: 01.05.2026



DE → ACHTUNG: Da diese Gemeindezeitung Mitte März abgeschlossen wurde, können sich die auf diesen Seiten angekündigten Informationen seitdem geändert haben. Wir laden Sie ein, die Website www.walfer.lu regelmäßig zu besuchen und sich bei den Vereinen über alle Neuigkeiten zu informieren. Danke für Ihr Verständnis.

FR → ATTENTION : La rédaction du présent bulletin communal ayant été clôturée mi-mars, il se peut que les informations annoncées dans ces pages aient évolué entre-temps. Nous vous invitons à consulter régulièrement le site www.walfer.lu et à vous informer auprès des associations pour connaître toutes leurs actualités. Merci de votre compréhension.

EN → ATTENTION: As this communal magazine was completed in mid-March, the information on these pages may have changed in the meantime. We invite you to consult the www.walfer.lu website on a regular basis and to contact the associations to find out all the latest news. Thank you for your understanding.



commune de
walferdange



06.2026

Nächst
Editioun

Walfer AGENDA

