

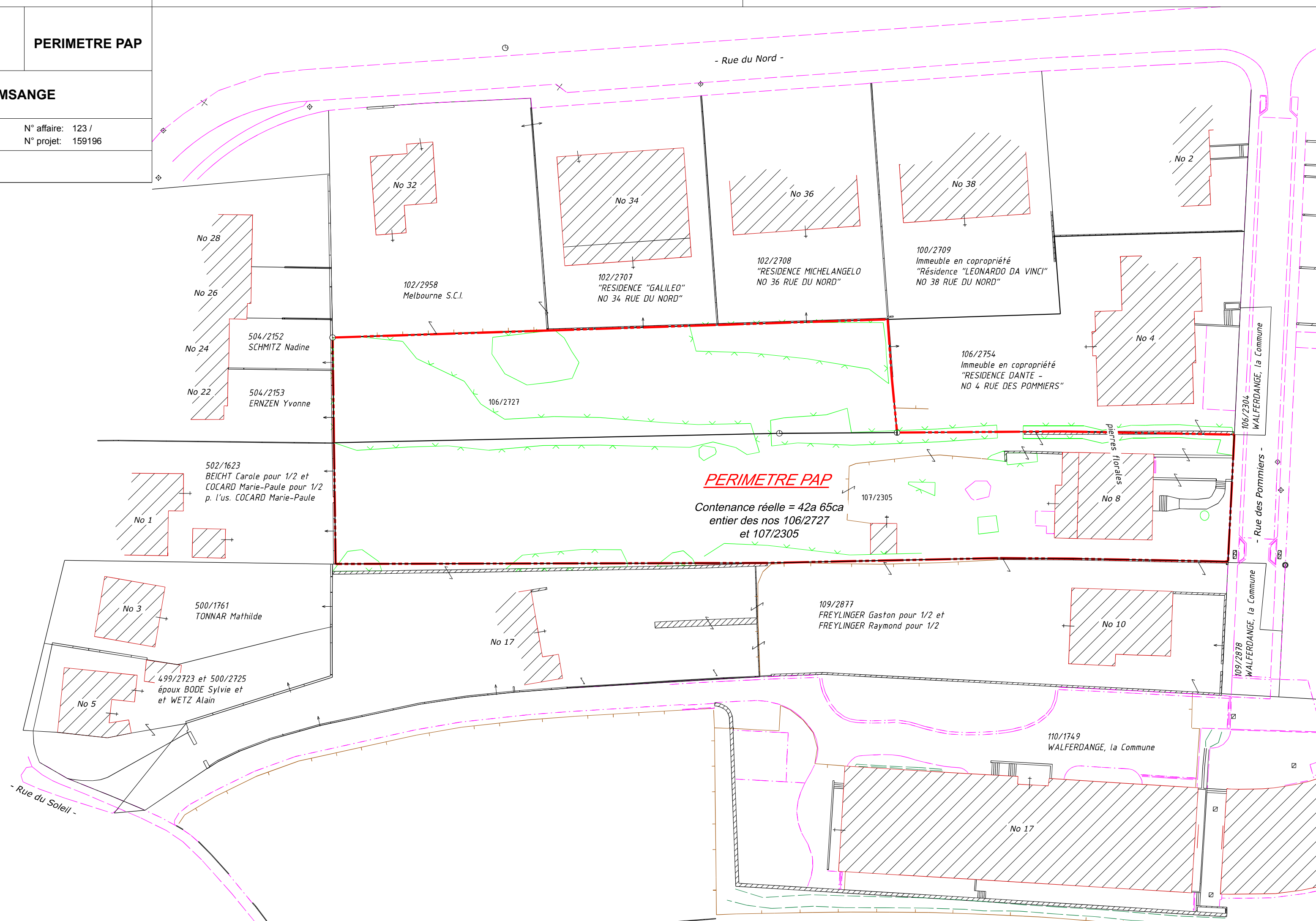

# PLAN PERIMETRE PAP



**PERIMETRE PAP**

Contenance réelle = 42a 65ca  
entier des nos 106/2727  
et 107/2305

No 28  
No 26  
No 24  
No 22  
504/2152  
SCHMITZ Nadine  
504/2153  
ERNZEN Yvonne

No 32

No 34  
102/2958  
Melbourne S.C.I.  
102/2707  
"RESIDENCE "GALILEO"  
NO 34 RUE DU NORD"

No 36  
102/2708  
"RESIDENCE MICHELANGELO  
NO 36 RUE DU NORD"

No 38  
100/2709  
Immeuble en copropriété  
"Résidence "LEONARDO DA VINCI"  
NO 38 RUE DU NORD"

No 4  
106/2754  
Immeuble en copropriété  
"RESIDENCE DANTE -  
NO 4 RUE DES POMMIERS"

No 1  
502/1623  
BEICHT Carole pour 1/2 et  
COCARD Marie-Paule pour 1/2  
p. l'us. COCARD Marie-Paule

No 3  
500/1761  
TONNAR Mathilde

No 5  
499/2723 et 500/2725  
époux BODE Sylvie et  
et WETZ Alain

No 17

No 8  
107/2305

No 10  
109/2877  
FREYLINGER Gaston pour 1/2 et  
FREYLINGER Raymond pour 1/2

No 10

No 17  
110/1749  
WALFERDANGE, la Commune

106/2304  
WALFERDANGE, la Commune

- Rue des Pommiers -

109/2878  
WALFERDANGE, la Commune

- Rue du Nord -

- Rue du Soleil -